Проект решения на предоставление разрешения на условно разрешенный вид использования земельного участка, расположенного на территории муниципального образования округ Муром

По заявлению о предоставлении разрешения на условно разрешенный вид использования земельного участка, находящегося в соответствии с утвержденной схемой расположения земельного участка на кадастровом плане территории кадастрового квартала с кадастровым номером 33:15:001604, площадью 1518 кв. м, с местоположением: Российская Федерация, Владимирская обл., г.о. округ Муром, д. Кривицы, ул. Заречная, д. 104 – «Малоэтажная многоквартирная жилая застройка (2.1.1)».

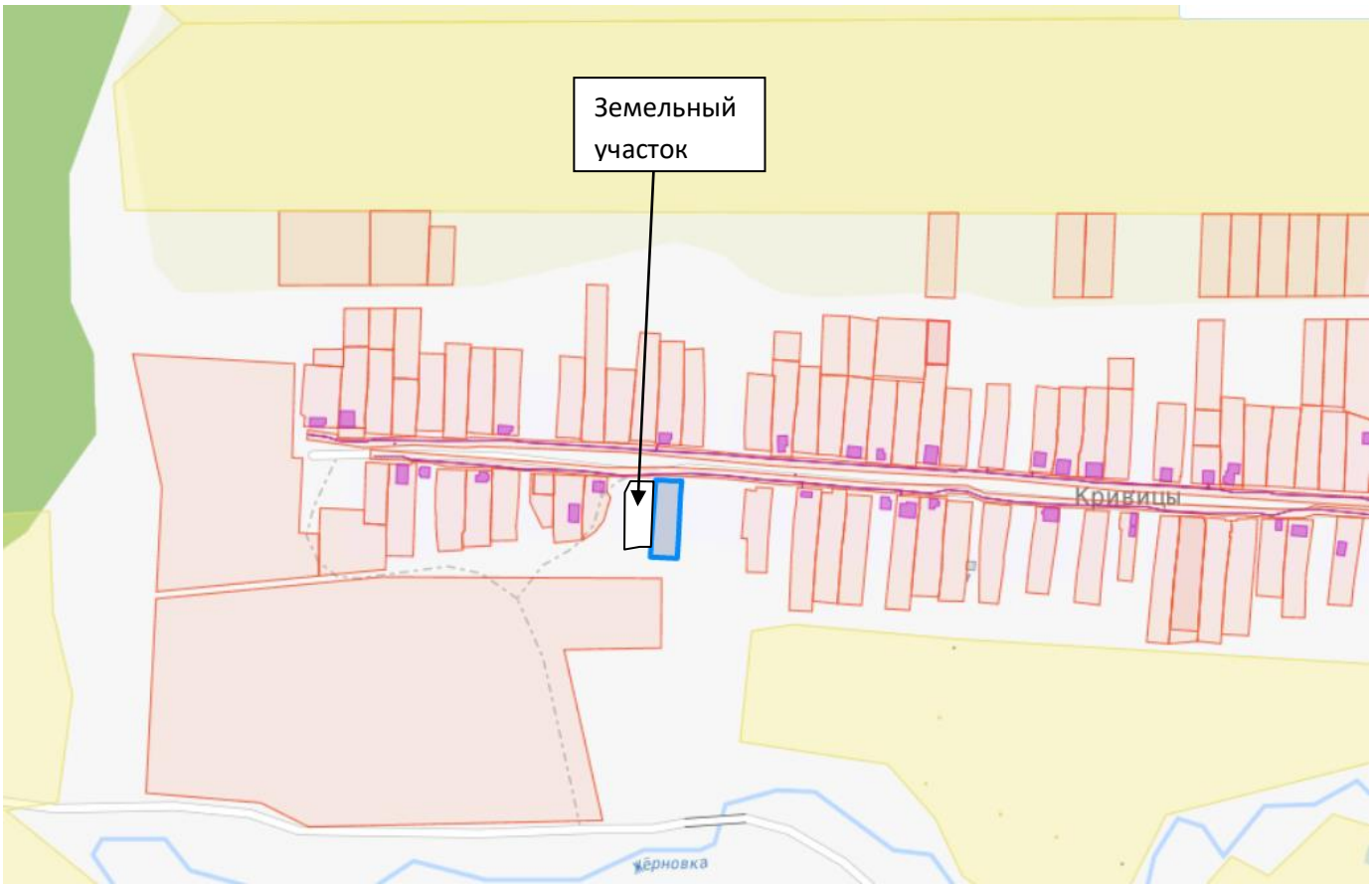

Проект решения на предоставление разрешения на условно разрешенный вид использования земельного участка, расположенного на территории муниципального образования округ Муром

По заявлению о предоставлении разрешения на условно разрешенный вид использования земельного участка, находящегося в соответствии с утвержденной схемой расположения земельного участка на кадастровом плане территории кадастрового квартала с кадастровым номером 33:15:001412, площадью 2342 кв. м, с местоположением: Российская Федерация, Владимирская обл., г.о. округ Муром (городской округ), севернее пос. фабрики им. П.Л. Войкова – «Благоустройство территории (12.0.2)».



И.о начальника Управления архитектуры и градостроительства администрации округа Муром Е.В. Ершова