Ƴ ʇɐʃʇ ʞ ʃɐʃʇ ʃ ʞ ʇɔ ʞ ʃ 1:1000

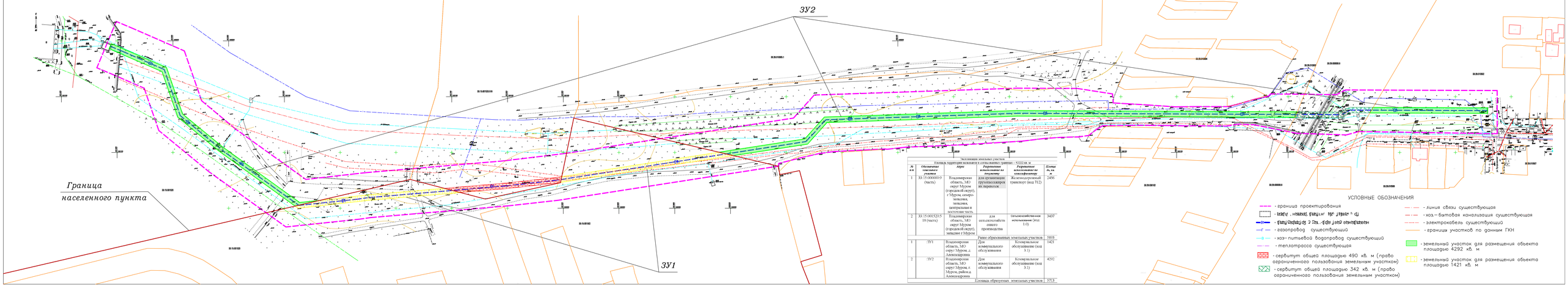

Экспликация земельных участков

Площадь территории земельных и сельскохозяйственных границ – 52222 кв. м

№ п/п	Обозначение земельного участка	Адрес	Разрешенное использование по документу	Разрешенное использование по классификатору	Длина м, кв. м
1	33:15:000000:9 (часть)	Владимирская область, МО округ Муром (городской округ), г.Муром, северо-западная, западная, центральная и восточная часть	для организации грузонаселяющих перевозок	Железнодорожный транспорт (код 712)	2456
2	33:15:0015205:18 (часть)	Владимирская область, МО округ Муром (городской округ), западнее г.Муром	для сельскохозяйственного производства	Сельскохозяйственное использование (код 1.0)	3437
			Ранее образованных земельных участков		5893
1	:ЗУ1	Владимирская область, МО округ Муром, д. Александровка	Для коммунального обслуживания	Коммунальное обслуживание (код 3.1)	1421
2	:ЗУ2	Владимирская область, МО округ Муром, г. Муром, район д. Александровка	Для коммунального обслуживания	Коммунальное обслуживание (код 3.1)	4292
			Площадь образуемых земельных участков		5713

УСЛОВНЫЕ ОБОЗНАЧЕНИЯ

- граница проектирования
- [illegible]
- [illegible]
- газопровод существующий
- хоз– питьевой водопровод существующий
- теплотрасса существующая
- сервитут общей площадью 490 кв. м (право ограниченного пользования земельным участком)
- сервитут общей площадью 342 кв. м (право ограниченного пользования земельным участком)
- линия связи существующая
- хоз.– бытовая канализация существующая
- электрокабель существующий
- границы участков по данным ГКН
- земельный участок для размещения объекта площадью 4292 кв. м
- земельный участок для размещения объекта площадью 1421 кв. м